

MANUAL DE ORGANIZACIÓN ESTRUCTURAL Y FUNCIONAL IPASME

ESTRUCTURA ORGANIZATIVA OFICIAL POR LA CUAL DEBE REGIRSE EL IPASME, SEGÚN RESOLUCIÓN DE JUNTA N° 06-6790, EN FECHA 21/12/2006

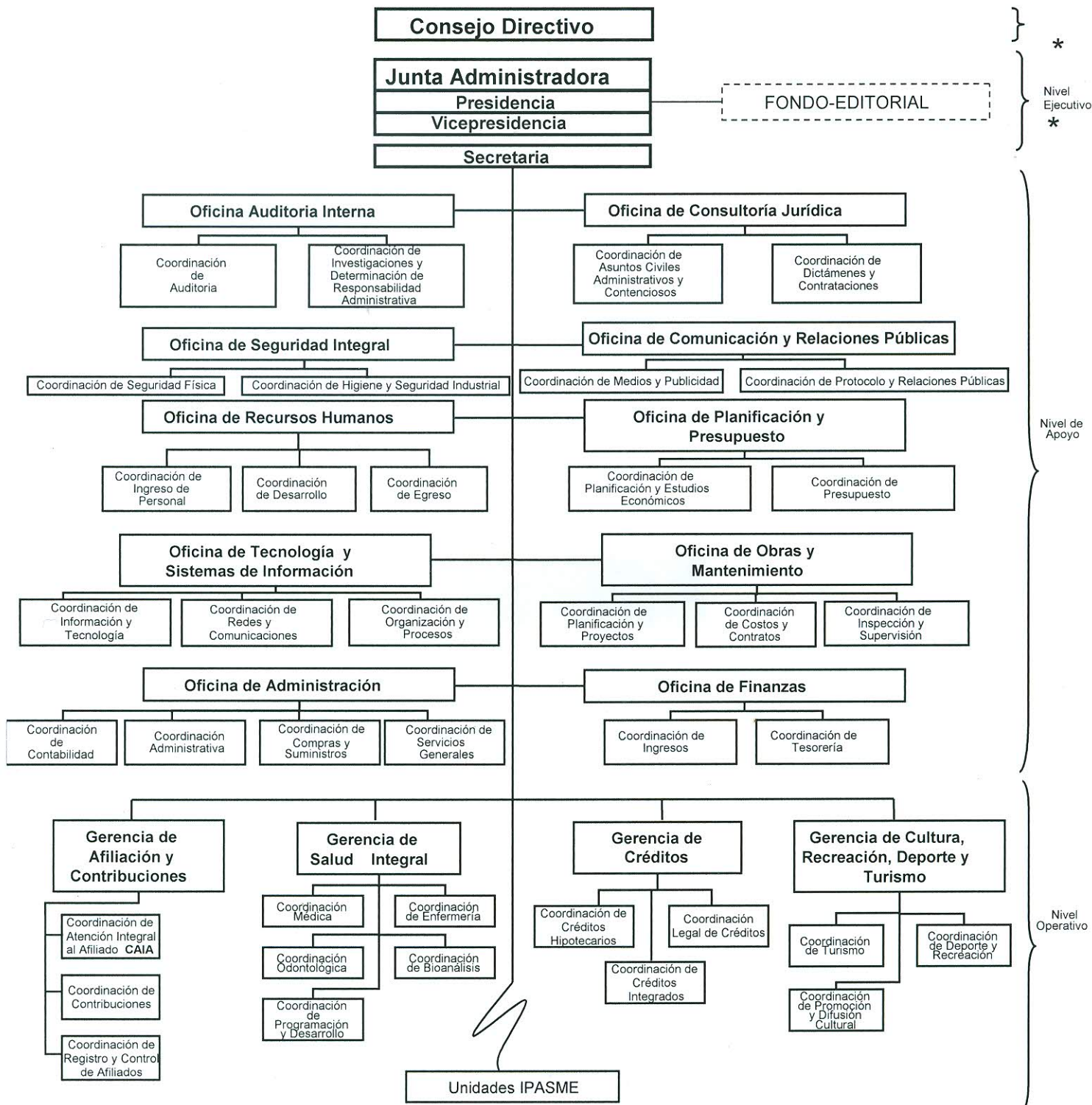

* Los niveles ejecutivo y estratégico están definidos en el anteproyecto de la Ley del Instituto de Previsión y Asistencia Social para el personal del Ministerio de Educación, Cultura y Deporte, no se reflejan en el organigrama porque se debe esperar la aprobación de la citada Ley por la Asamblea Nacional.